

REPTILES

DEL
CENTRO DE INVESTIGACIÓN ALLPAHUAYO,
RESERVA NACIONAL ALLPAHUAYO MISHANA
LORETO - PERÚ

GUÍA DE IDENTIFICACIÓN DE BOLSILLO



PEDRO E. PÉREZ PEÑA, GIUSSEPE GAGLIARDI-URRUTIA
OMAR ROJAS, EHIKO RÍOS
JORGE S. PIZARRO, IAN PAUL MEDINA

INSTITUTO DE INVESTIGACIONES DE LA
AMAZONIA PERUANA (IIAP)

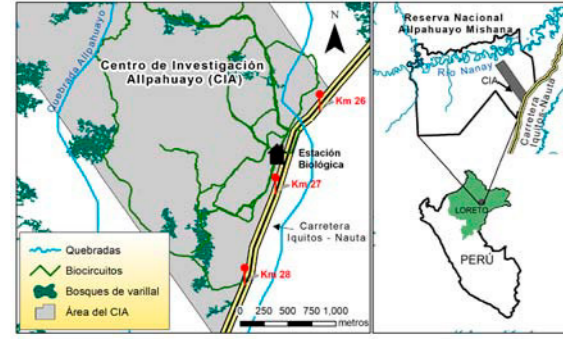

LISTADO DE ESPECIES DEL CIA

- | | |
|---------------------------------------|--------------------------------------|
| SAURIA | COLUBRIDAE |
| DACTYLOIDAE | 26 <i>Atractus latifrons</i> |
| 1 <i>Anolis bomboiceps</i> | 27 <i>Atractus</i> sp. |
| 2 <i>Anolis fuscoauratus</i> | 28 <i>Chironius fuscus</i> |
| 3 <i>Anolis cantinii</i> | 29 <i>Clelia clelia</i> |
| 4 <i>Anolis punctatus</i> | 30 <i>Dendrophidion dendrophis</i> |
| 5 <i>Anolis transversalis</i> | 31 <i>Dipsas catesbyi</i> |
| 6 <i>Anolis transversalis</i> | 32 <i>Dipsas indica</i> |
| GYMNOPHTALMIDAE | 33 <i>Drymarchoon corais</i> |
| 7 <i>Crococaura argula</i> | 34 <i>Drymarchon</i> sp. |
| 8 <i>Iphisa elegans</i> | 35 <i>Erythrolamprus reginae</i> |
| 9 <i>Loxopholis parietalis</i> | 36 <i>Helicops angulatus</i> |
| 10 <i>Potamites ecleopus</i> | 37 <i>Imantodes cenchoa</i> |
| HOPLOCERCIDAE | 38 <i>Leptodius argenteus</i> |
| 11 <i>Enyalioides laticeps</i> | 41 <i>Pseudoboa coronata</i> |
| PHYLLODACTYLIDAE | 42 <i>Siphophis cernuus</i> |
| 12 <i>Thecadactylus solimoensis</i> | 43 <i>Taeniophallus brevirostris</i> |
| POLYCHROTIDAE | 44 <i>Siphophis compressus</i> |
| 13 <i>Polychrus marmoratus</i> | 45 <i>Siphophis pullatus</i> |
| SCINCIDAE | 46 <i>Xenopholis scalaris</i> |
| 14 <i>Copeoglossum nigropunctatum</i> | ELAPIDAE |
| 15 <i>Gonatodes humeralis</i> | 47 <i>Micurus hemprichii</i> |
| TEIIDAE | 48 <i>Micurus langsdorffi</i> |
| 16 <i>Ameiva ameiva</i> | 49 <i>Micurus lemniscatus</i> |
| 17 <i>Kentropyx altamazonica</i> | 50 <i>Micurus surinamensis</i> |
| 18 <i>Kentropyx peiviceps</i> | LEPTOTYPHLOPIDAE |
| TROPIDURIDAE | 51 <i>Epicela diaplocia</i> |
| 19 <i>Plica plica</i> | VIPERIDAE |
| 20 <i>Plica umbra</i> | 52 <i>Bothrops atrox</i> |
| 21 <i>Stenocercus fimbriatus</i> | 53 <i>Bothrops brazili</i> |
| SERPENTES | 54 <i>Lachesis muta</i> |
| ANILIDAE | CROCODYLIA |
| 22 <i>Anilius scytale</i> | ALLIGATORIDAE |
| BOIDAE | 55 <i>Platymys platycephala</i> |
| 23 <i>Boa constrictor</i> | TESTUDINES |
| 24 <i>Corallus hortulanus</i> | CHELIDAE |
| 25 <i>Epicrates cenchría</i> | 56 <i>Platemys platycephala</i> |

REPTILES

DEL
CENTRO DE INVESTIGACIÓN ALLPAHUAYO,
RESERVA NACIONAL ALLPAHUAYO MISHANA
LORETO - PERÚ

GUÍA DE IDENTIFICACIÓN DE BOLSILLO



PEDRO E. PÉREZ PEÑA, GIUSEPPE GAGLIARDI-URRUTIA
OMAR ROJAS, EHIKO RÍOS
JORGE S. PIZARRO, IAN PAUL MEDINA

INSTITUTO DE INVESTIGACIONES DE LA
AMAZONIA PERUANA (IIAP)

Autores: Pedro E. Pérez Peña, Giuseppe Gagliardi Urrutia,
Omar Rojas, EHIKO RÍOS, Jorge S. Pizarro, Ian Paul Medina
Hecho el Depósito Legal en la Biblioteca Nacional del Perú N° 2017-15903.
Primera Edición, Noviembre 2017. Tiraje: 1000 ejemplares.
ISBN: 978-612-4372-04-9
Impreso en Gráficas Corporación Grafica SAC.
Av. Augusto Salazar Bondy 1317-1321.
Urb. San Juan de Miraflores, Lima - Perú.
Editado por Instituto de Investigaciones de la Amazonia Peruana.
Av. Abelardo Quiñones km 2.5, Iquitos. Teléfono: (51) 065 265515.
Web: <http://www.iiap.org.pe>
© Derechos reservados 2017

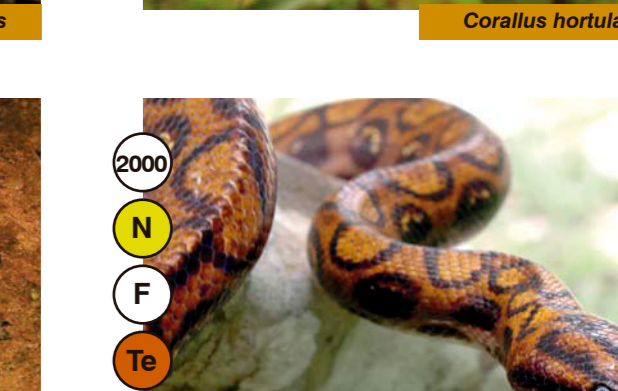
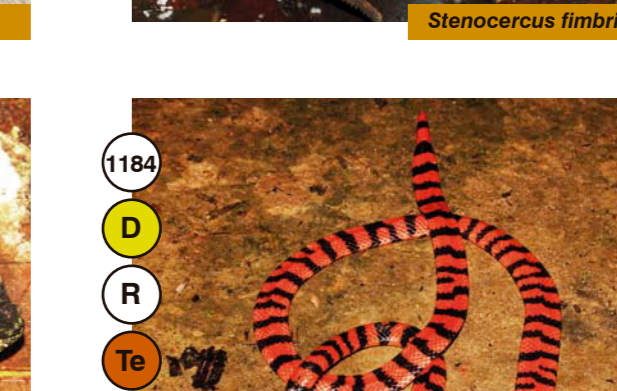
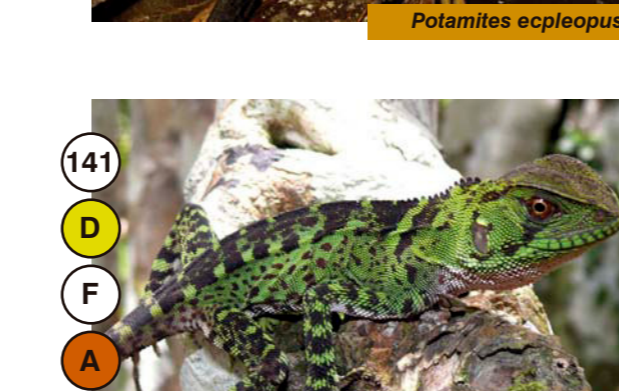
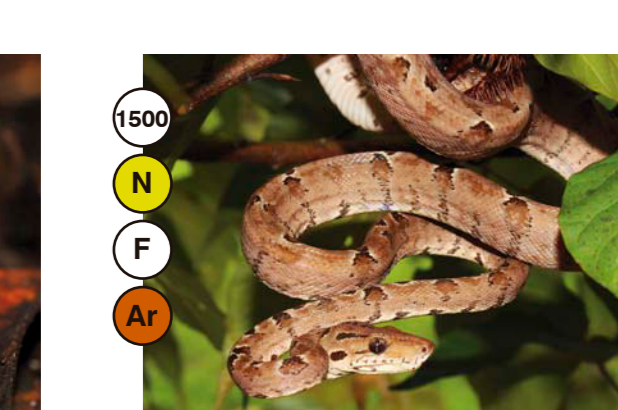
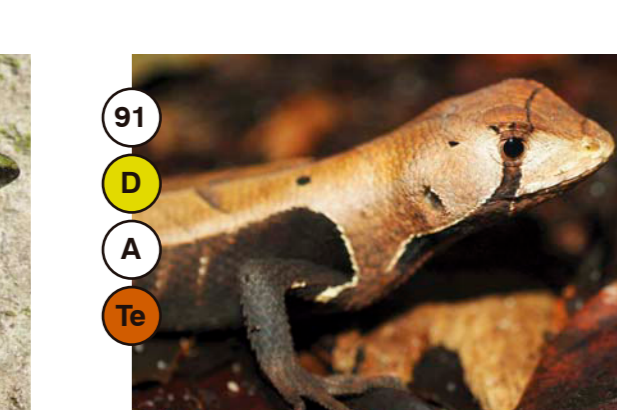
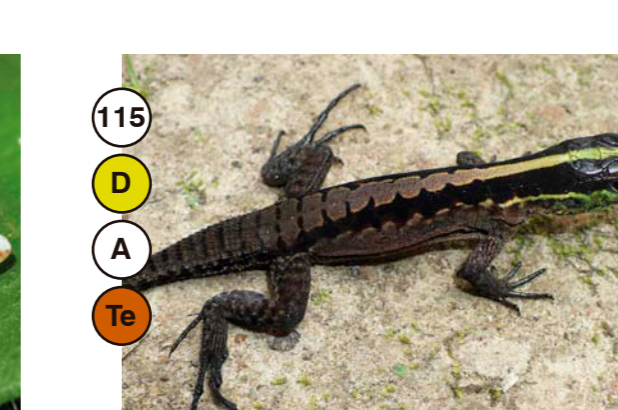
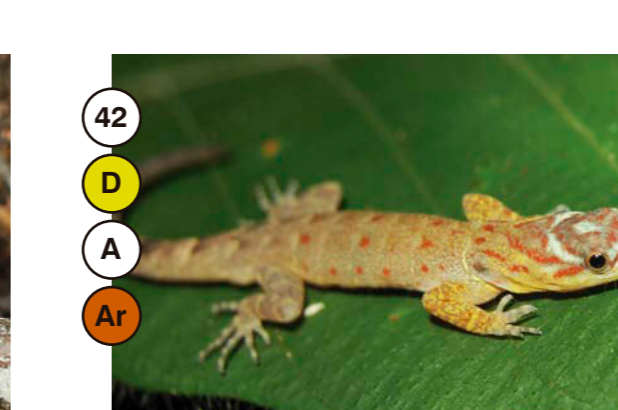
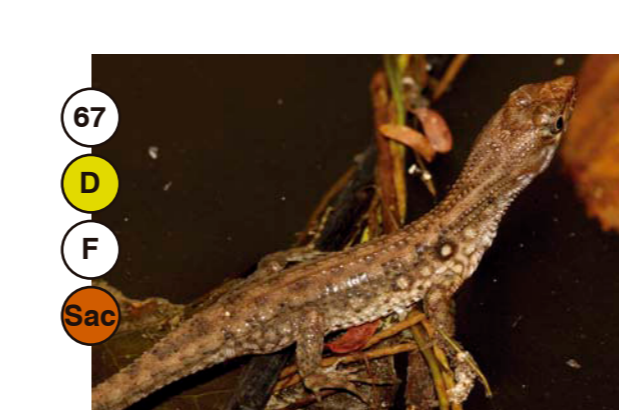
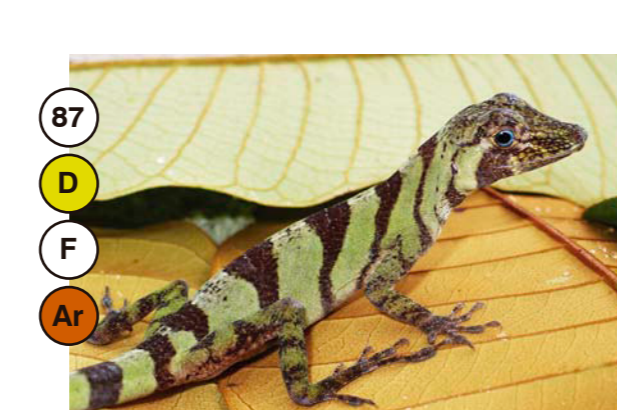
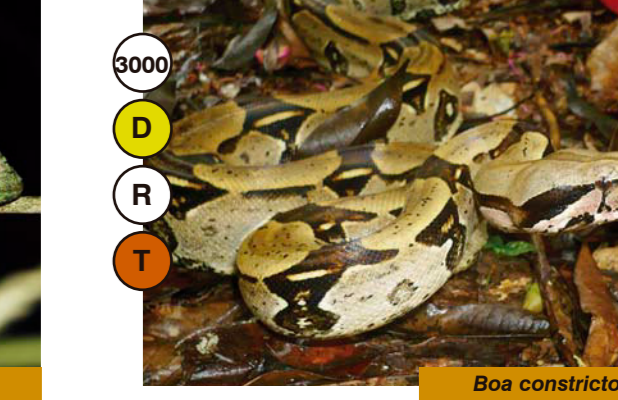
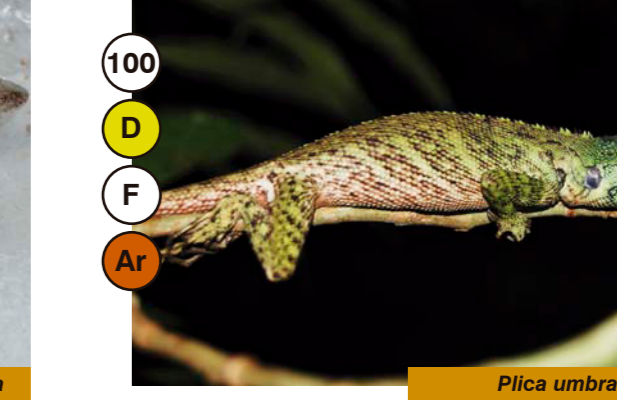
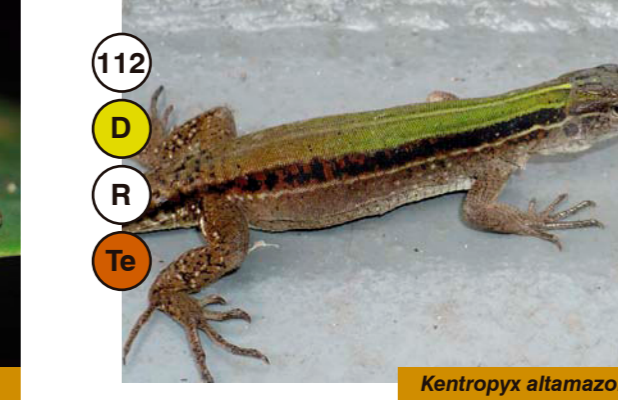
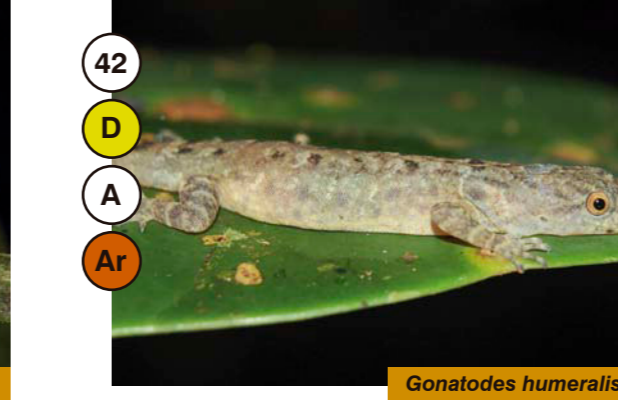

15 Tamaño: Longitud Hocico-cloaca (mm) D N Actividad: Día o Noche

R F A Abundancia: Raro, Frecuente o Abundante

Te Ar Ac Hábito: Terrestre, Arborícola o Acuático



Atractus latifrons



Clelia clelia (Juv)



Dipsas catesbyi



Drymoluber dichrous



Imantodes cenchoa



Oxyrhopus petolarius



Siphlophis cervinus



Taeniophallus brevirostris



Micrurus hemprichii



Micrurus surinamensis

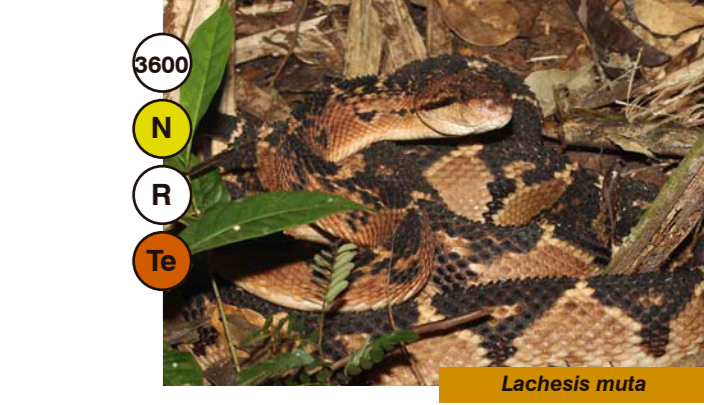

Lachesis muta



Atractus sp.



Chironius fuscus



Dipsas indica



Erythrolamprus reginae



Leptophis ahaetulla



Philodryas argentea



Siphlophis compressus



Xenopholis scalaris



Micrurus langsdorffi



Bothrops atrox

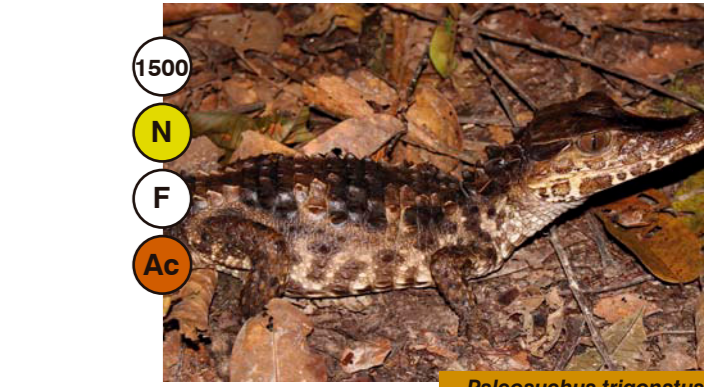

Paleosuchus trigonatus



Clelia clelia



Dendrophidion dendrophis



Drymarchon corais



Helicops angulatus



Oxyrhopus petolarius (Juv)



Pseudoboa coronata



Spilotes pullatus



Epicratis diaploia



Micrurus lemniscatus



Bothrops brazili

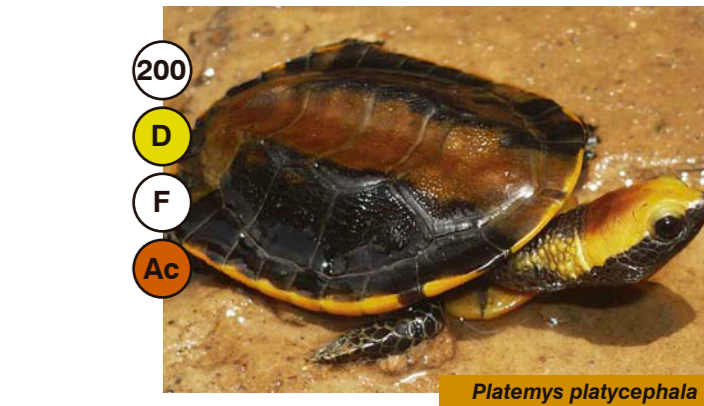

Platemys platycephala