

ANFIBIOS Y REPTILES

DE LA CONCESIÓN PARA CONSERVACIÓN
YURÚA Y SUS ALREDEDORES
UCAYALI - PERÚ

GUÍA DE IDENTIFICACIÓN DE BOLSILLO



AUTORES:

**Jorge S. Pizarro-García
Pedro E. Pérez-Peña
Fernando Aroni Lozano**

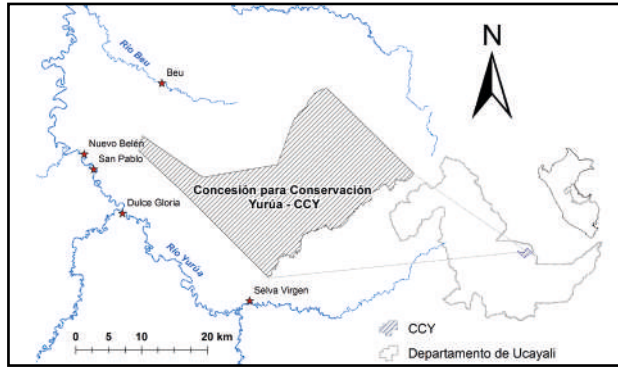

Lista de especies de la CONCESIÓN PARA CONSERVACIÓN YURÚA Y SUS ALREDEDORES

- AMPHIBIA**
- ANURA**
- AROMOBATIDAE**
- 1 *Allobates conspicuus*
 - 2 *Allobates femoralis*
- BUFONIDAE**
- 3 *Rhaebo guttatus*
 - 4 *Rhinella magnussoni*
 - 5 *Rhinella margaritifera*
 - 6 *Rhinella marina*
- CERATOPHYRIDAE**
- 7 *Ceratophrys cornuta*
- CRAUGASTORIDAE**
- 8 *Oreobates saxatilis*
 - 9 *Pristimantis academici*
 - 10 *Pristimantis altamazonicus*
 - 11 *Pristimantis buccinator*
 - 12 *Pristimantis croceinguinis*
 - 13 *Pristimantis diadematus*
 - 14 *Pristimantis eurydactylus*
 - 15 *Pristimantis ockendeni*
 - 16 *Pristimantis reichlei*
 - 17 *Pristimantis skydmainos*
 - 18 *Pristimantis tantanti*
- DENDROBATIDAE**
- 19 *Ameerega hahnelti*
 - 20 *Ameerega macrura*
 - 21 *Ameerega trivittata*
 - 22 *Ranitomeya vanzolinii*
 - 23 *Ranitomeya variabilis*
- HEMIPHRACTIDAE**
- 24 *Hemiphractus scutatus*
- HYLIDAE**
- 25 *Boana lanciformis*
 - 26 *Boana fasciata*
 - 27 *Dendropsophus acreanus*
 - 28 *Dendropsophus marmoratus*
 - 29 *Osteocephalus sp.*
- SPHAERODACTYLIDAE**
- 30 *Osteocephalus planiceps*
 - 31 *Osteocephalus taurinus*
- TEIIDAE**
- 32 *Scarthyla goinorum*
 - 33 *Trachycephalus coriaceus*
- LEPTODACTYLIDAE**
- 34 *Adenomera andreae*
 - 35 *Edalorhina perezi*
 - 36 *Engystomops petersi*
- TROPIDURIDAE**
- 37 *Leptodactylus mystaceus*
 - 38 *Leptodactylus pentadactylus*
 - 39 *Leptodactylus rhodonotus*
- SERPENTES**
- ANILIDAE**
- 60 *Anilius scytale*
- BOIDAE**
- 61 *Corallus hortulanus*
 - 62 *Epicrates cenchria*
- COLUBRIDAE**
- 63 *Atractus major*
 - 64 *Criela celsa*
 - 65 *Drepanoides anomalus*
 - 66 *Oxyrhops melanogenys*
- ELAPIDAE**
- 67 *Micrurus annellatus*
 - 68 *Micrurus hemprichii*
- VIPERIDAE**
- 69 *Bothrops bilineatus*
 - 70 *Lachesis muta*
- CROCODYLIDAE**
- 71 *Paleosuchus trigonatus*
- TESTUDINES**
- PODOCNEMIDIDAE**
- 72 *Podocnemis unifilis*
- TESTUDINIDAE**
- 73 *Cheloniaoides dentatus*

Autores: Jorge S. Pizarro-García, Pedro E. Pérez-Peña y Fernando Aroni Lozano
 Hecho el depósito legal en la Biblioteca Nacional del Perú N° 2020-06855.
 ISBN: 978-612-4372-33-9
 Primera edición, octubre de 2020
 Revisor Científico: Juan Carlos Chaparro-Azuza
 © Instituto de Investigaciones de la Amazonia Peruana
 Av. Abelardo Quiñones km 2.5, Iquitos - Loreto. Teléfono. (511) 065 266515
 © Asociación ProPurús
 Jr. Oscar R. Benavides Nro 473, Cercado Pucallpa - Ucayali. Teléfono. (511) 061 440664
 Financiado Por : Asociación ProPurús, Andes Amazon Fund -AAF, Asociación De Conservación Comunal De Yurúa - ACC Yurúa



ANFIBIOS Y REPTILES DE LA CONCESIÓN PARA CONSERVACIÓN YURÚA Y SUS ALREDEDORES 2020

ANFIBIOS Y REPTILES
 DE LA CONCESIÓN PARA CONSERVACIÓN YURÚA Y SUS ALREDEDORES
 UCAYALI - PERÚ

GUÍA DE IDENTIFICACIÓN DE BOLSILLO

AUTORES:
Jorge S. Pizarro-García
Pedro E. Pérez-Peña
Fernando Aroni Lozano

INSTITUTO DE INVESTIGACIONES DE LA AMAZONIA PERUANA
 ASOCIACIÓN PROPURÚS

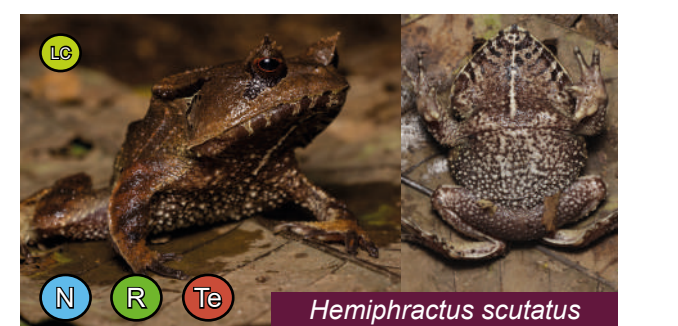
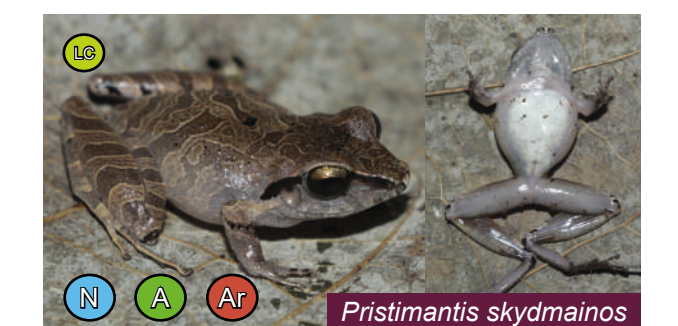
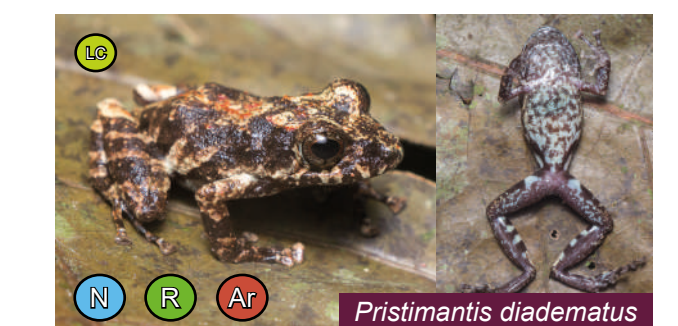
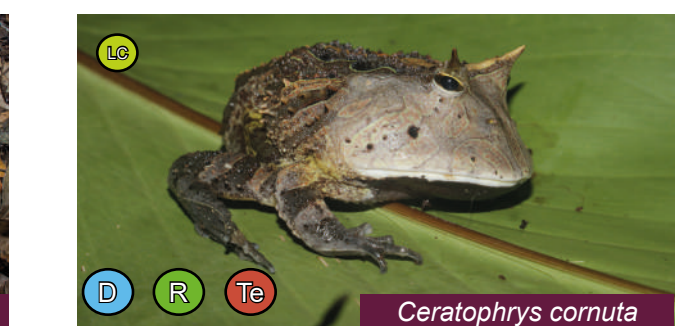
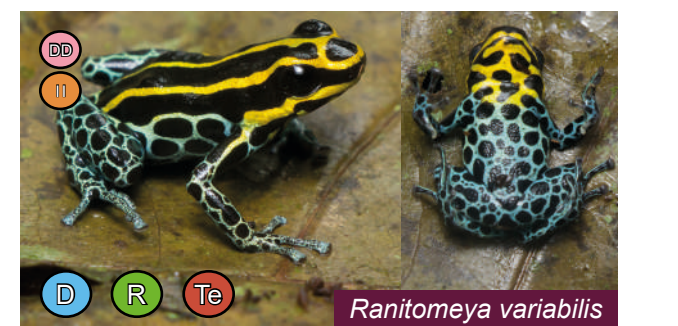
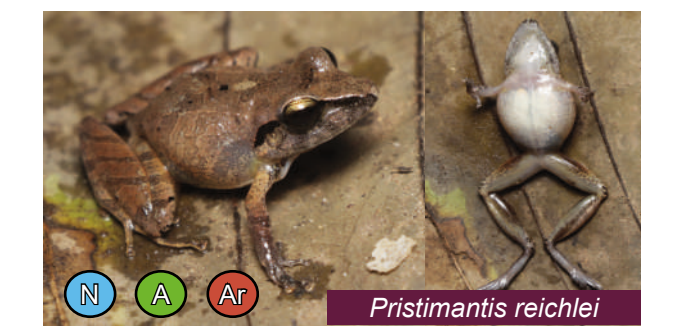
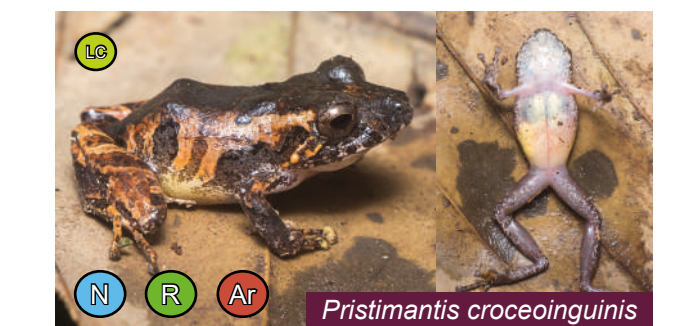
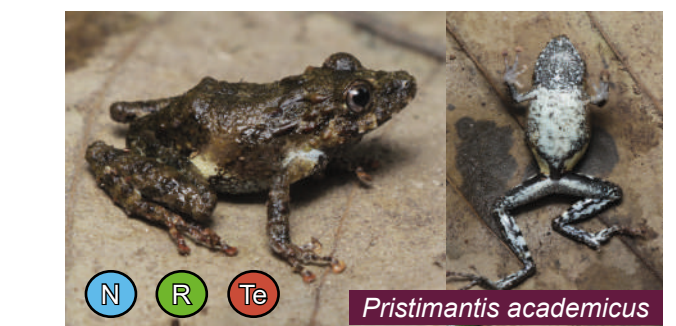
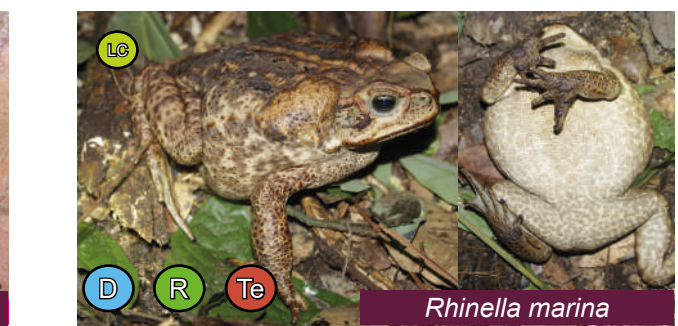
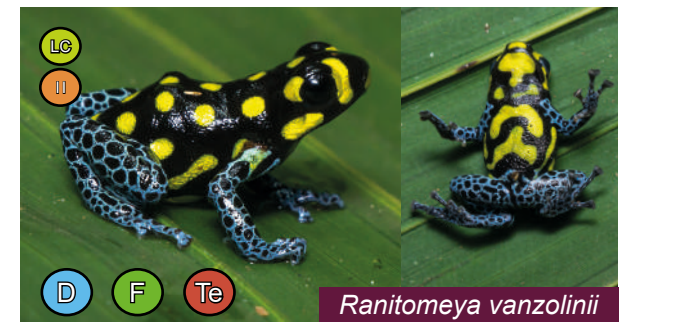
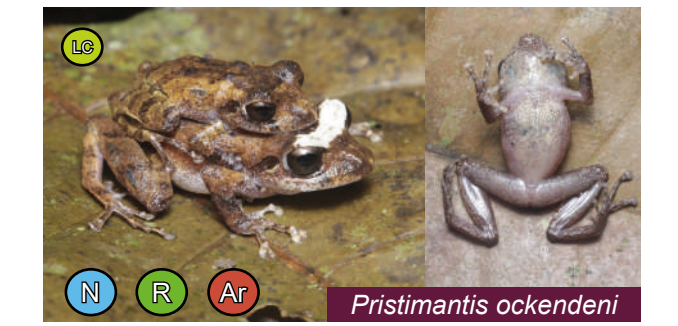
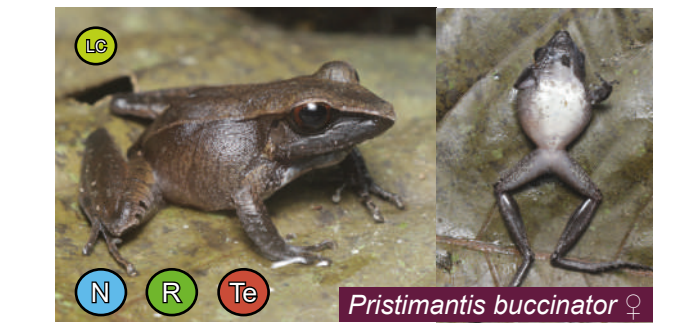
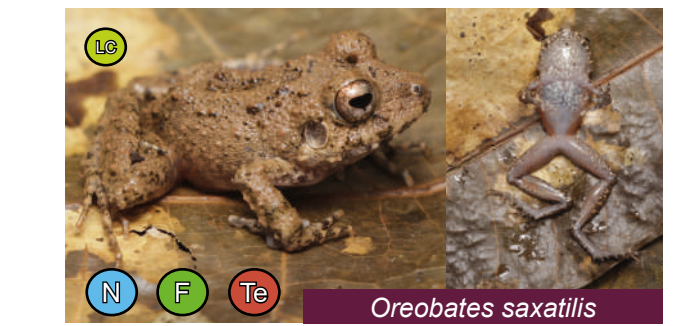
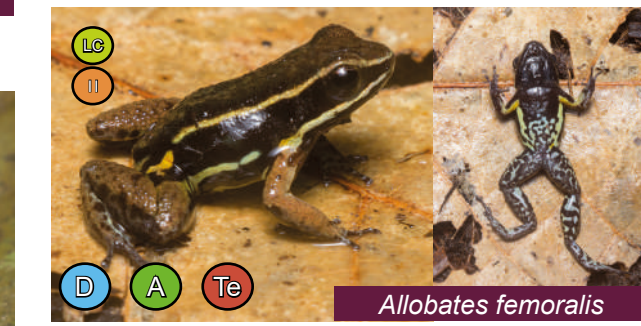
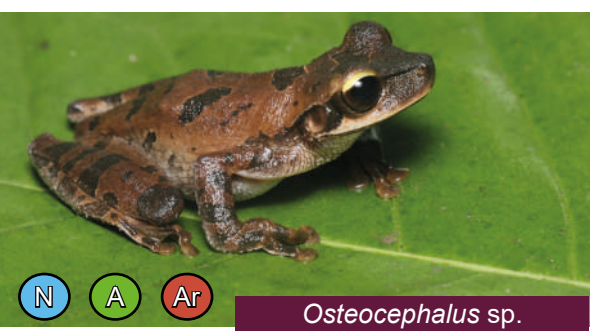
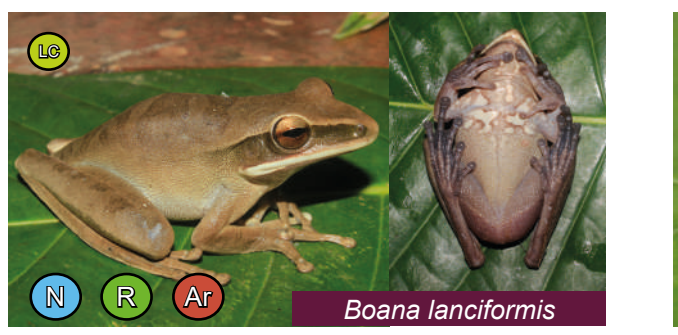
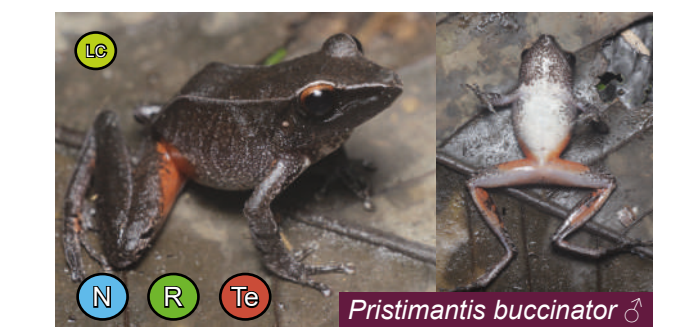
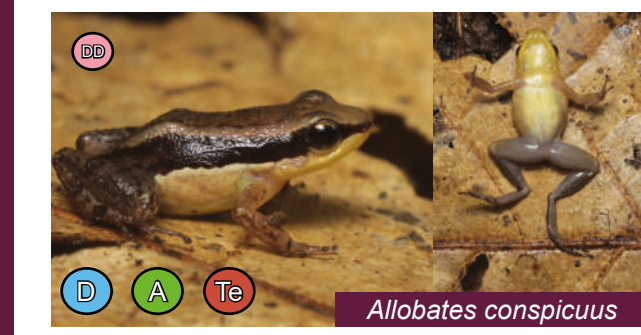

D N Actividad:
Día y Noche

R F A Abundancia:
Raro, Frecuente o Abundante

Te Ar Ac Hábito:
Terrestre, Arbóreo o Acuático

CR EN YU Categorización:
IUCN

EN En Peligro Crítico, En Peligro, Vulnerable
CR Casi amenazado, Preocupación Menor, Datos insuficientes

ESPECIES CITES 2018
APENDICES:

I II III



D N Actividad: Día y Noche
 R F A Abundancia: Raro, Frecuente o Abundante
 Te Ar Ac Hábito: Terrestre, Arbóreo o Acuático
 CR EN VU Categorización: En Peligro Crítico, En Peligro, Vulnerable
 NT LC DD IUCN: Casi amenazado, Preocupación Menor, Datos insuficientes
 ESPECIES CITES 2018 APENDICES: I II III